

# Páciens Portál leírás

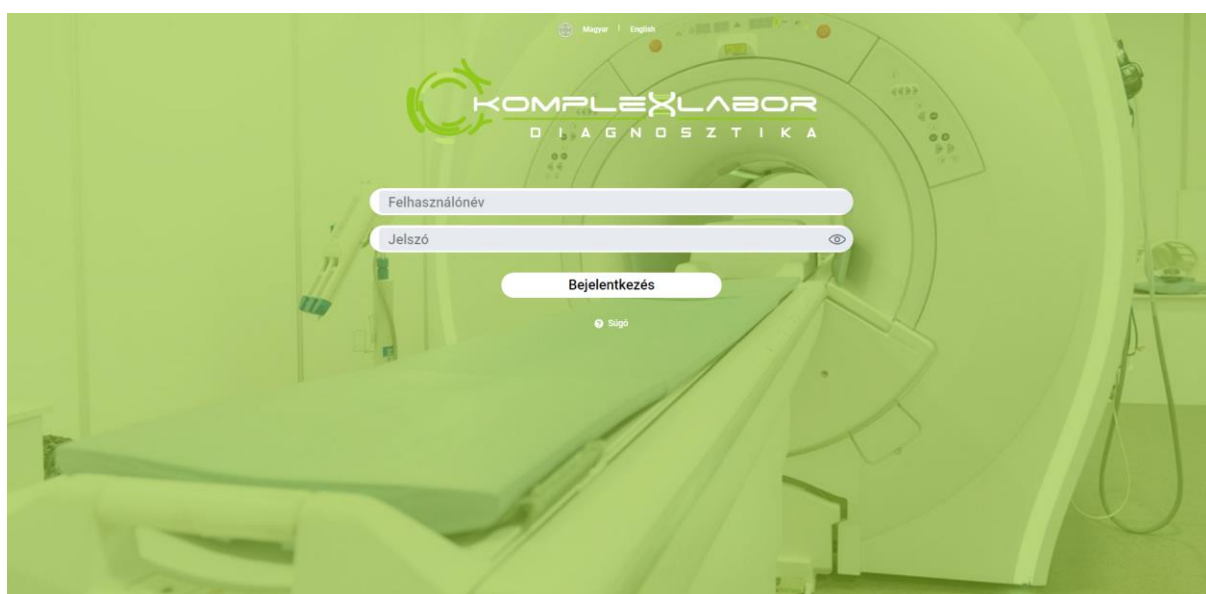

## Tartalomjegyzék

|   |    |
|---|----|
| 1. Bejelentkezés .....  | 2  |
| 2. Sikeres belépést követően a vizsgálatok és eredményeik megtekintése..... | 4  |
| 3. Lelet megtekintése .....   | 6  |
| 4. Vizsgálati anyag letöltése.....  | 7  |
| 5. Egyszerű néző alap működése, csak alap szinten.....                      | 9  |
| 6. Felvételek megosztása másokkal .....                                     | 11 |

# 1. Bejelentkezés

A kapott e-mail alapján nyissuk meg a <https://komplex.eradpacs.hu:8090/> oldalt. Az e-mailben megküldtük Önnek a belépéshez szükséges felhasználónevet és jelszót.

KomplexLabor Diagnosztika Kft.

6724 Szeged, Kenyérgyári út 8.

Páciens neve:  Le:

## Tisztelt Páciensünk!

Köszönjük, hogy vizsgálatához a KOMPLEXLABOR-t választotta!

Az Ön kényelme, valamint az adatok könnyebb és gyorsabb elérhetősége érdekében a radiológiai felvételei elektronikus formában egy internetes tárhelyen érhetőek el. Az Ön és adatainak biztonsága érdekében a felvételek megtekintése azonosításhoz kötött, és a rendszerhez való hozzáféréshez szükséges azonosítókat az alábbiakban adjuk meg.

Kérjük, ezt a levelet őrizze meg, és ne adja tovább másnak!

Az Ön Komplexlabor Diagnosztikai Központban történt vizsgálatának a képei 60 napig elérhetők a következő címen: <https://komplex.eradpacs.hu:8090/>

Felhasználónév (Username): 08 [redacted]

Jelszó (Password): 6 [redacted]

E-mail cím, ahová az írásbeli leletet küldjük: [redacted]@komplexlabor.hu

Kérjük a jelszó beírásakor ügyeljen rá, hogy a kisbetűket és a nagybetűket megfelelően adja meg, mert 8 hibás kísérlet után a rendszer kitiltja. A tiltás feloldását munkanapokon, az [info@komplexlabor.hu](mailto:info@komplexlabor.hu) email címen tudja kezdeményezni.

Az Ön engedélyével kezelőorvosa is megtekintheti a felvételeket a belépést követően az oldalon található linkmegosztás funkcióval. Ebben az esetben az orvosának meg kell adnia az azonosításhoz szükséges fenti adatokat is.

Üdvözléssel:

Komplexlabor Diagnosztika Kft., 2023.03.30.

Kérjük írja, vagy másolja be ezeket az adatokat a megfelelő mezőkbe:

A piros nyilak, csak a szemléltetést segítik, a fenti képeken az adatok védelme érdekében fekete területtel kitakartunk néhány részletet.

Amennyiben ezzel az üzenettel találkozik, kérjük próbálja meg újra megadni a helyes adatokat. Amennyiben így sem sikerül, forduljon ügyfélszolgálatunkhoz. Elérhetőségeinket megtalálja honlapunkon: <https://komplexlabor.hu>

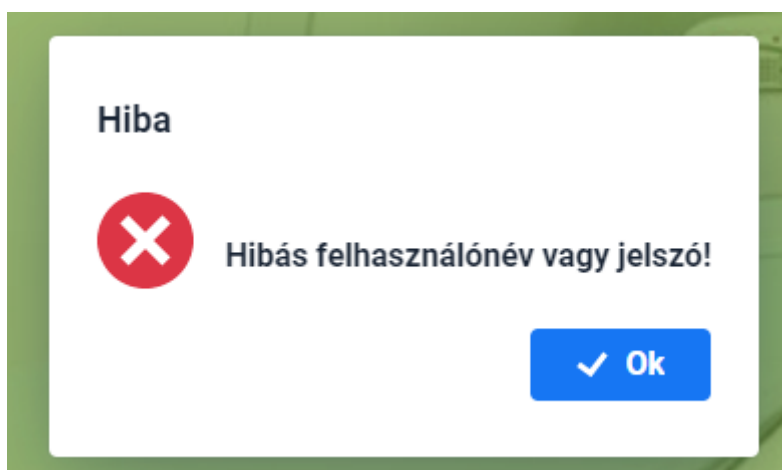

## 2. Sikeres belépést követően a vizsgálatok és eredményeik megtekintése

Belépést követően a következő felülethez hasonló felülettel találkozhat:

|   |                      |                     |                                     |
|---|----------------------|---------------------|-------------------------------------|
| ▶ | 2023.04.14. 07:05:39 | Ultrahang vizsgálat | Has-kismedence ultrahang vizsgálat; |
| ▶ | 2022.05.16. 15:33:19 | Ultrahang vizsgálat | Lagyresz ultrahang vizsgálat        |
| ▶ | 2022.05.11. 10:28:25 | MRI kép             | GERINC LS                           |
| ▶ | 2021.09.29. 14:40:58 | CT kép              | Mellkas Low Dose                    |
| ▶ | 2020.04.15. 10:08:49 | MRI kép             | GERINC C                            |

A felső részen láthatja a személyes adatait, alatta pedig az elvégzett vizsgálatok listáját.

A zöld színű gombok szűrőként működnek. A summa  $\Sigma$  jel az összes vizsgálatot listázza. A teli zöld jelölés azt jelenti, hogy az adott vizsgálat van kijelölve, arra van leszűrve a vizsgálatok táblázata.

Vagyis, ha pl. az MRI vizsgálatra kattint, akkor a gombok alatti lista változik és ekkor csak az MRI vizsgálatokat fogja listázni.

|   |                      |         |           |
|---|----------------------|---------|-----------|
| ▶ | 2022.05.11. 10:28:25 | MRI kép | GERINC LS |
| ▶ | 2020.04.15. 10:08:49 | MRI kép | GERINC C  |

Amennyiben Önnek csak pl. CT vizsgálata volt és más nem, akkor a többi gomb nem is jelenik meg.

Amennyiben szeretné megnézni a vizsgálathoz tartozó felvételeket és kiértékeléseket, kattintson a megfelelő vizsgálatra:

Σ      CT vizsgálat      MRI vizsgálat

Ultraszhang

▶ 2022.05.11. 10:28:25 MRI kép      GERINC LS

▶ 2020.04.15. 10:08:49 MRI kép      GERINC C

Ekkor a következőhöz hasonló képernyővel kell találkoznia:

Fontos megjegyezni, hogy a vizsgálati képek megjelenése időt vesz igénybe, és függ az Internet sebességétől is! Kérjük várja meg, amíg a böngészője betölti a képeket.

Így néz ki, ha a böngésző betöltötte a vizsgálati képeket:

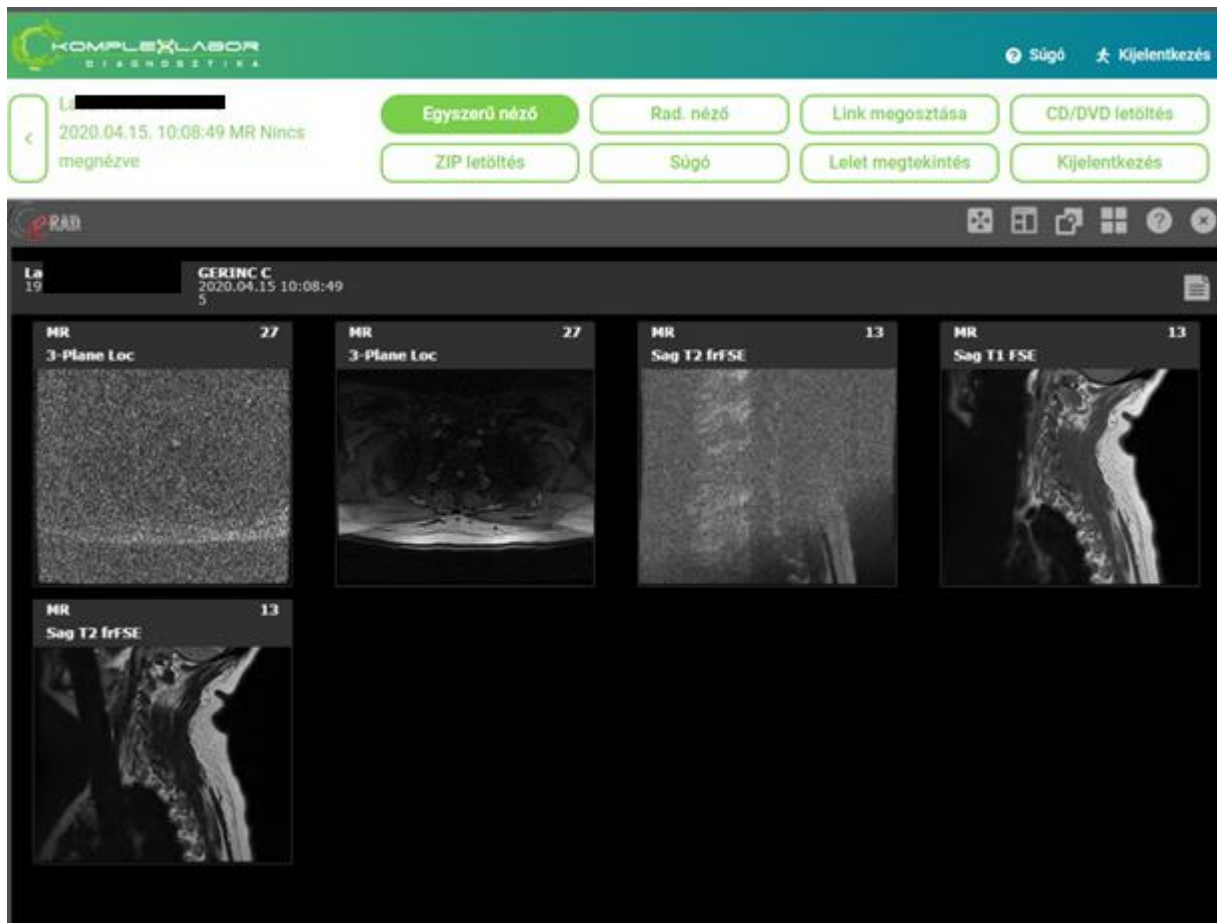

### 3. Lelet megtekintése

Ha megnyitjuk az adott vizsgálatot, akkor alapból a rendszer az egyszerű nézőkét hozza be. Amennyiben a vizsgálat leletére vagyunk kíváncsiak, kattintsunk a Lelet megtekintése gombra.

Amennyiben ezt az üzenetet kapja, látogasson vissza később, mert a lelet még nem készült el a kiválasztott vizsgálathoz:

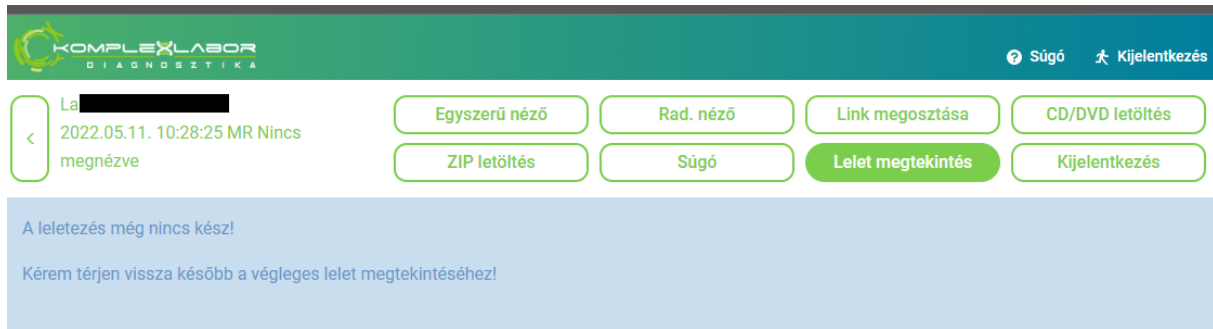

## 4. Vizsgálati anyag letöltése

A vizsgálati anyagot letöltheti a számítógépére többféle formában. Tömörített állományként (ZIP), vagy CD/DVD lemezkép formátumban (ISO). Amennyiben nem tudja ezen formátumokat hogyan kell megnyitni / kezelni kérjen segítséget egy informatikustól.

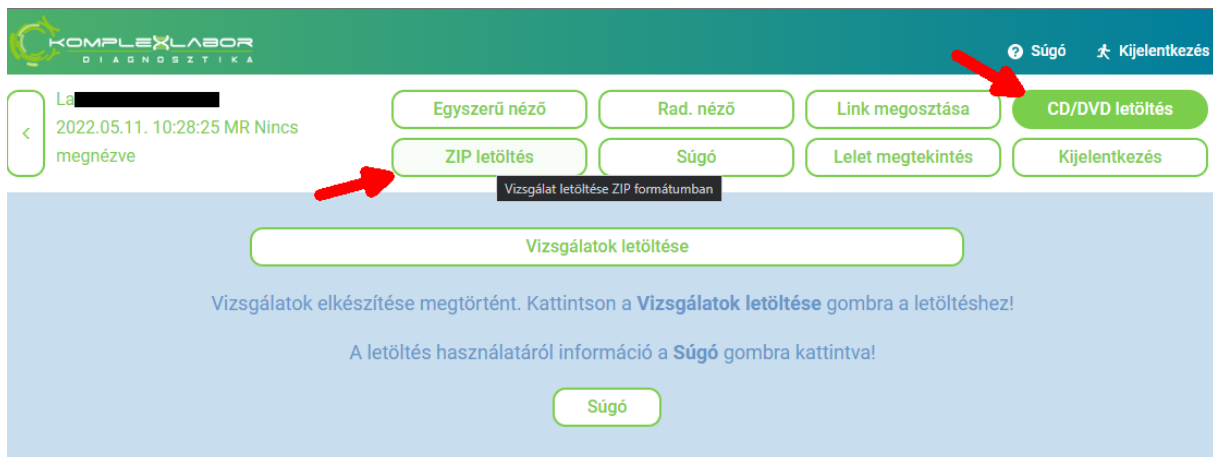

Amikor a gombra kattint a rendszer összeállítja a kiválasztott formátumot, ez képanyagtól függően több percig is eltarthat.

Amikor végez a rendszer a képanyag összeállításával megjelenik egy Vizsgálatok letöltése gomb.

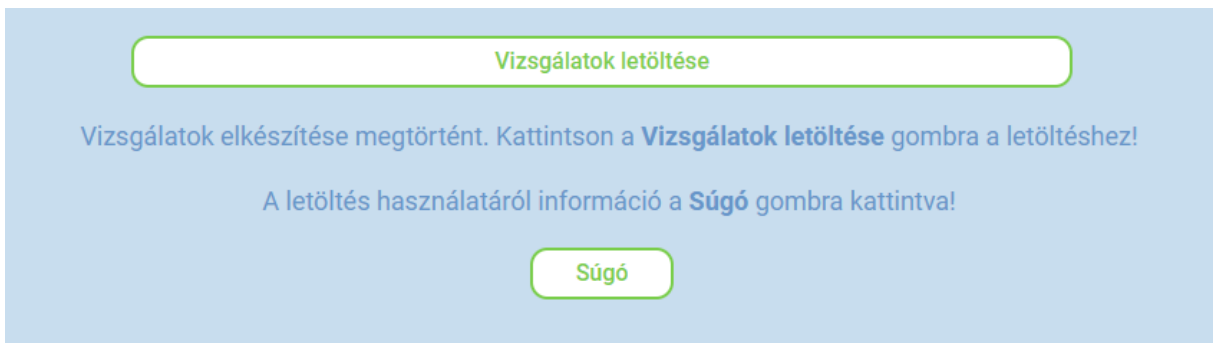

A gombra kattintva letöltődik a saját gépére a képanyag a kiválasztott formátumban (ZIP vagy ISO).

Az ISO file-t lehet CD-re vagy DVD-re írni. Mindkét formátum tartalmazza a képanyag lejátszásához szükséges nézegető programot **MICROSOFT WINDOWS** környezethez.

|                  |          |          |         |                     |         |
|------------------|----------|----------|---------|---------------------|---------|
| S0000001         | [folder] | 67.7 MB  | 35.8 MB | 2023-04-16 08:20:32 | Deflate |
| autorun.inf      | .inf     | 106 B    | 102 B   | 2023-04-16 08:20:32 | Deflate |
| DICOMDIR         |          | 106.9 KB | 6.4 KB  | 2023-04-16 08:20:32 | Deflate |
| epcdstart.vbs    | .vbs     | 379 B    | 230 B   | 2023-04-16 08:20:38 | Deflate |
| epcdview.x64.exe | .exe     | 19.3 MB  | 7.1 MB  | 2023-04-16 08:20:32 | Deflate |
| epcdview.exe     | .exe     | 14.9 MB  | 5.6 MB  | 2023-04-16 08:20:32 | Deflate |
| profile.xml      | .xml     | 151.4 KB | 14.2 KB | 2023-04-16 08:20:32 | Deflate |
| README           |          | 285 B    | 223 B   | 2023-04-16 08:20:32 | Deflate |

A program indítását követően ezt láthatjuk:

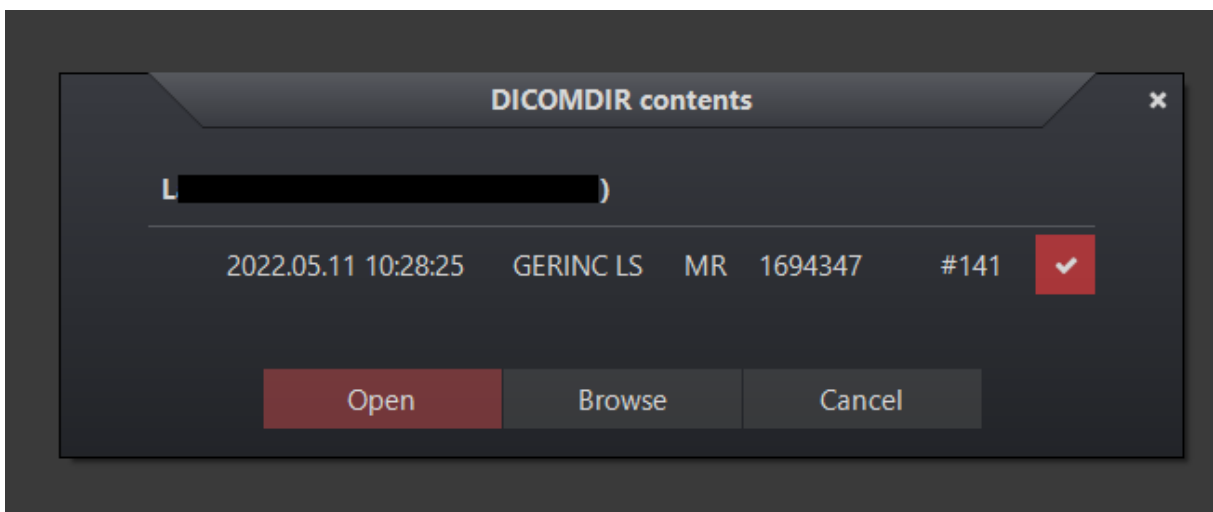

Az OPEN-re kattintva megnyílik a vizsgálat.

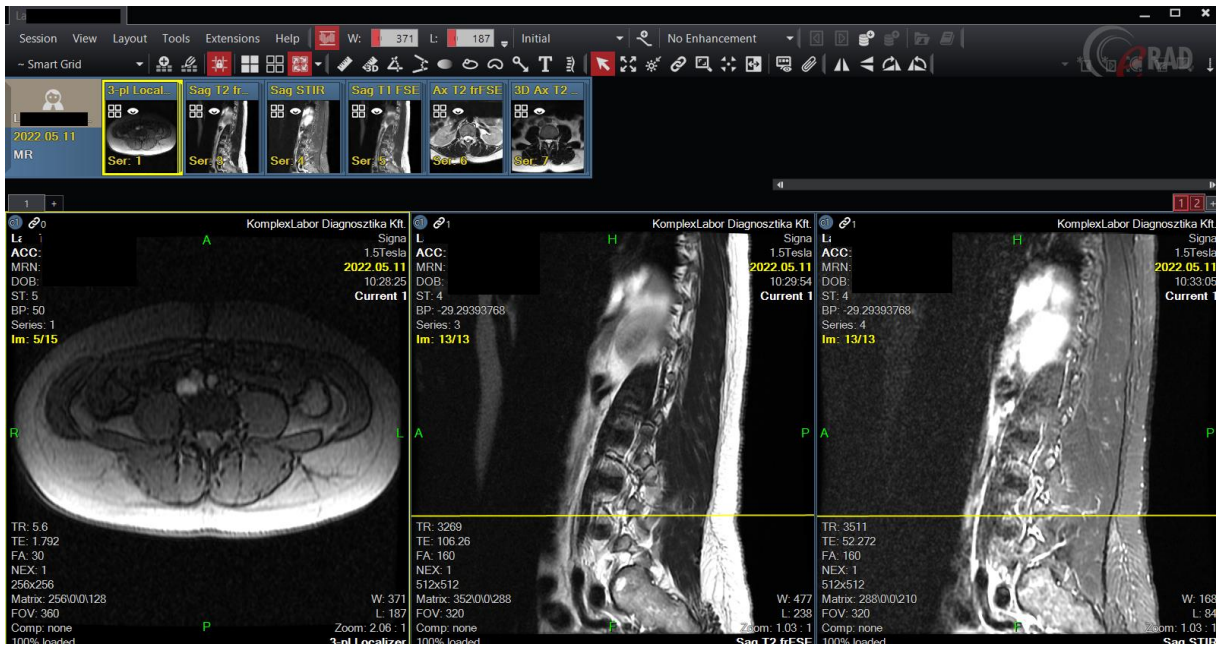

## 5. Egyszerű nézőke alap működése (alap szinten)

Kattintson arra a felvételre, amit meg kíván tekinteni.

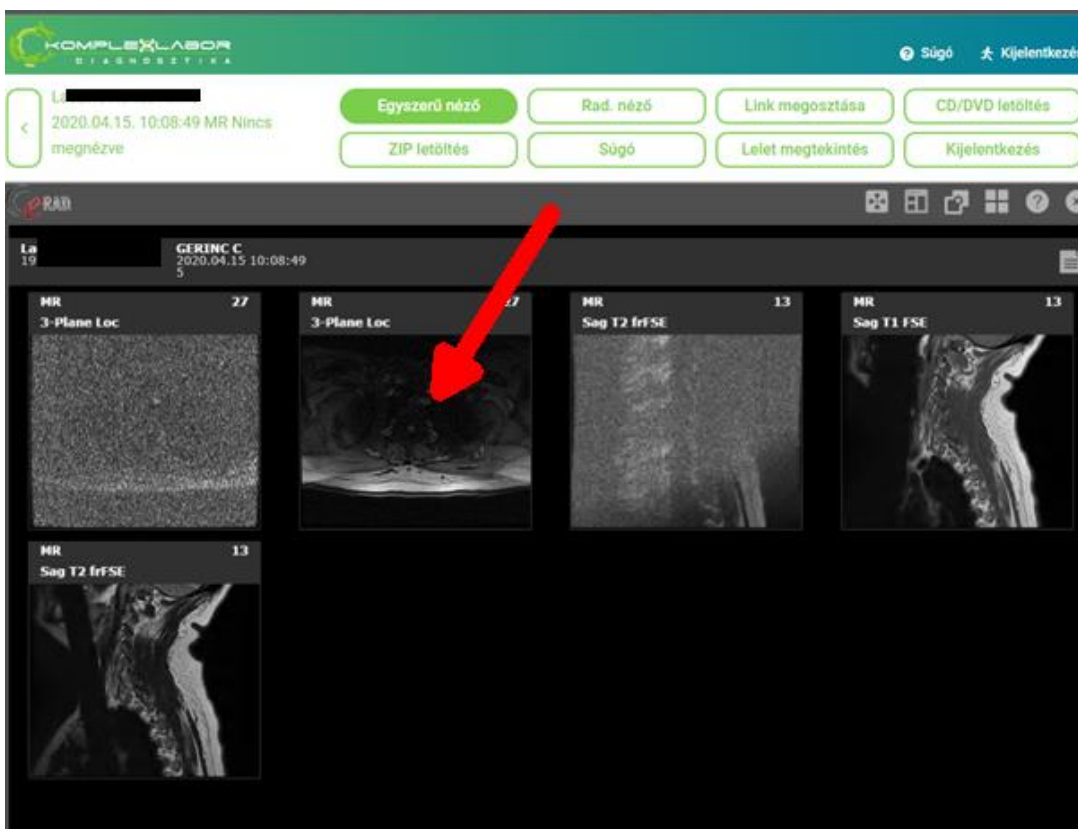

A bal felső sarokban látható, hogy a felvétel hány slide-ból (képrétegből) áll. Az 1/15 például azt jelenti, hogy a 15 slide első képén állunk. A kép fölé húzzuk az egeret és az egér középső görgőjével tudunk lapozni a felvételben.

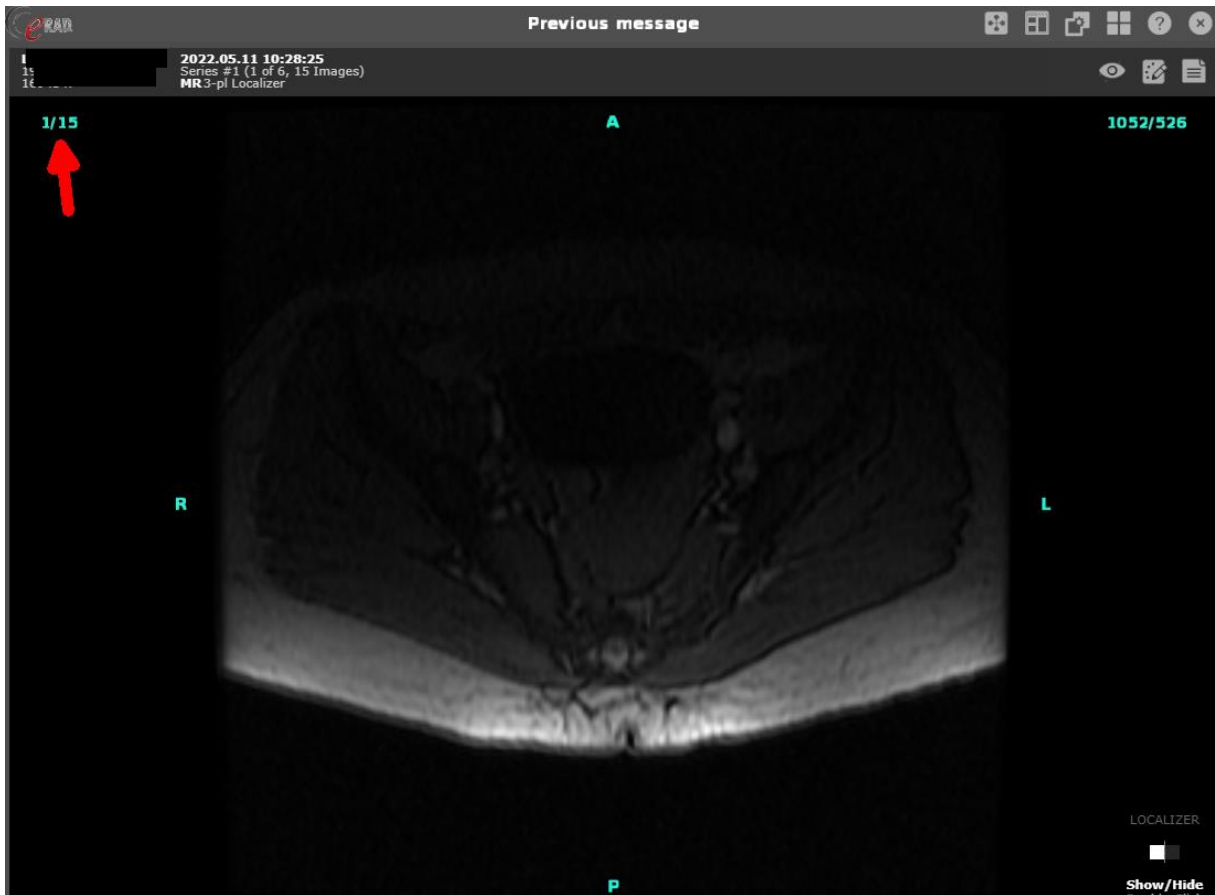

A képet tudjuk forgatni is és tükrözni is a Rotate gombra kattintás után a képet megfogva az egeret a megfelelő irányba húzva elfordul a kép.

A Flipre duplán kattintva tudjuk a képet tükrözni.

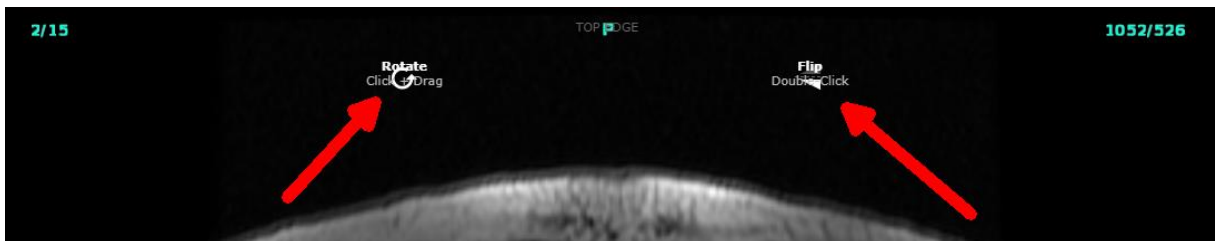

## 6. Felvételek megosztása másokkal

A rendszer lehetőséget ad arra, hogy a vizsgálati képanyagot megosszuk másokkal, például a vizsgálatot kérő szakorvossal. Ha ezt szeretnénk tenni, akkor nyissuk meg az érintett vizsgálatot.

| Dátum       | Időpont  | Típus               | Leírás                              |
|-------------|----------|---------------------|-------------------------------------|
| 2023.04.14. | 07:05:39 | Ultrahang vizsgálat | Has-kismedence ultrahang vizsgálat; |
| 2022.05.16. | 15:33:19 | Ultrahang vizsgálat | Lagyresz ultrahang vizsgálat        |
| 2022.05.11. | 10:28:25 | MRI kép             | GERINC LS                           |
| 2021.09.29. | 14:40:58 | CT kép              | Mellkas Low Dose                    |
| 2020.04.15. | 10:08:49 | MRI kép             | GERINC C                            |

A felső menüben válasszuk a Link megosztása gombot.

Ezután töltjük ki a megjelenő űrlapot a megfelelő beállításokkal. Készíthetünk linket jelszóval vagy PIN kóddal történő megnyitási lehetőséggel. Fontos: meg kell adnunk, hogy hány napig használható a link. Mindezekre a személyes adataink védelme miatt van szükség.

A linket elküldhetjük egyből e-mailen is, ha bepipáljuk a „Kérem pipálja be, ha e-mailt szeretne küldeni erről a linkről!” jelölőnégyzetet.

Kérem pipálja be, ha e-mailt szeretne küldeni erről a linkről!

## E-mail küldés

Címzett vagy  
címezettek:

cimzett@domainteszt.hu

Levél tárgya:

Képi lelet megosztása

Szöveg

Tisztelt Címzett!

Megosztottam Önnel a KomplexLabor Diagnosztika Laborban készült képi leletemet az alábbi linken.

Link: <https://komplex.eradpacs.hu:8090/link/262023041704530112840113619249132831163136673163280720738>

Üdvözlettel:

Laczone Kertes Aniko

Létrehoz

A „Címzett vagy címezettek” mezőbe adjuk meg az e-mail címe(ke)t ahová a linket ki szeretnénk küldeni, valamint egyéb úton juttassuk el a jelszót is a címzettnek.

A link és a jelszó birtokában megtekinthetőek és letölthetőek az érintett vizsgálat anyagai. Ügyeljünk arra, hogy csak megbízható személynek küldjük el ezt a linket!!